

油汚れでお困りの床を

スツキリ洗浄！

フロアトップ®

無リン・強アルカリ洗浄剤

# オイルオフクリーナー

日常の清掃・メンテナンスから、従来の中性洗剤では落としきれなかった堆積した油汚れの除去まで、床の洗浄が1つでできる画期的な水性洗浄剤が誕生！

## 特長

- 1 水性タイプで、溶剤系洗浄剤のような臭気がありません。
- 2 鉱物油から動物油・植物油等、油の種類を問わず洗浄できます。
- 3 水で希釈して使える濃縮洗浄剤なので経済的。
- 4 日常の清掃・メンテナンスから頑固な油汚れ落としまで、幅広く活用できます。
- 5 泡立ちが少なく作業性が良好。
- 6 無リンタイプで水質汚染の心配がありません。

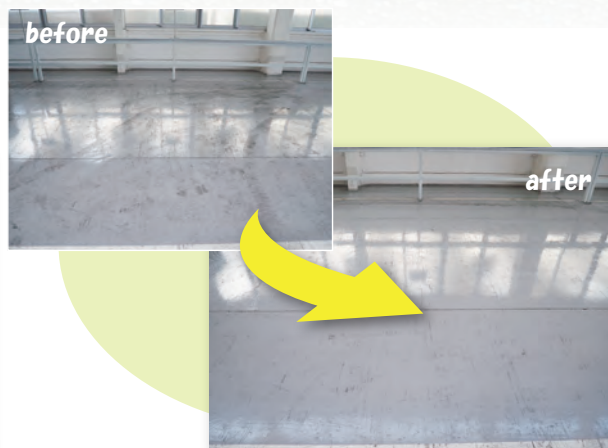
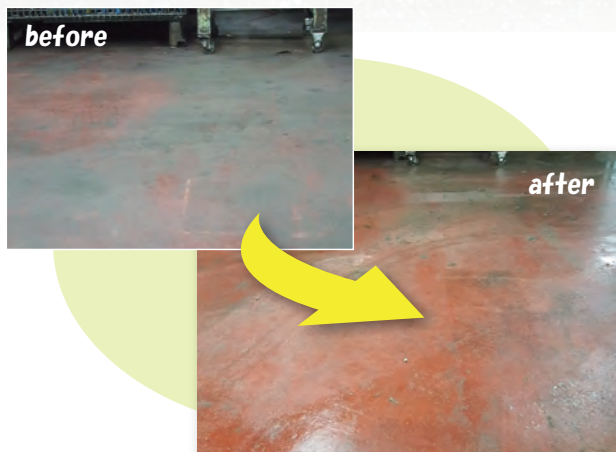

3つの成分で、頑固な油汚れも洗い流します。

●油汚れ浸透しやすい溶剤成分 ★油汚れを分解するアルカリ成分 ●油汚れを水に取り込む界面活性剤

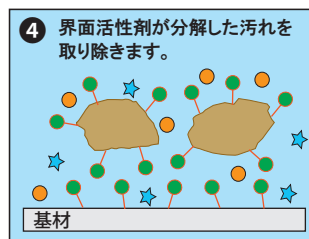
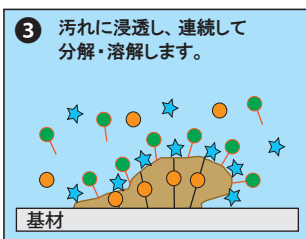
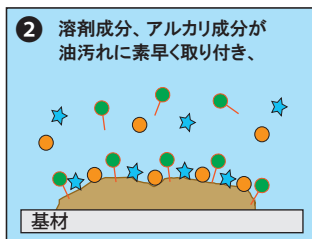
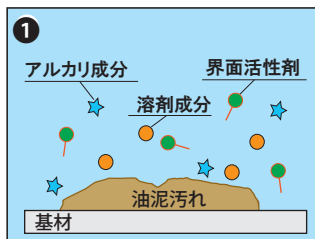

ATOM<sup>IX</sup>

## 用途

- ・自動車整備工場、工作機械工場、食品工場、厨房等の床洗浄
- ・床塗装前の油汚れ処理
- ・工場、倉庫等のタイヤマーク除去
- ・日常の清掃、メンテナンス

## 容量・荷姿

ポリ容器・10 kg



## 適応基材

- ・コンクリート、モルタル
- ・塗装仕上げ面注1

注1:塗料系仕上げ材の油除去を行う場合は、目立たない部分で試験して、軟化や変色等の異常がないことを確認してからご使用ください。特に10倍以下の希釈で使用する場合は注意してください。

### 【希釈倍率の目安】(オイルオフクリーナー1に対して加える水量)

- |              |      |        |
|--------------|------|--------|
| ①床汚れのメンテナンス  | ———— | 30~100 |
| ②全体に油が付着している | ———— | 20~30  |
| ③油でベタベタな状態   | ———— | 10~20  |
| ④油汚れが堆積している  | ———— | 0~5    |

## 洗浄後の塗り床仕上げ

フロアトップアクア油面プライマーまたは#500油面プライマーをご使用後、場面に応じたフロアトップ各製品をご使用ください。

## 使用方法

1. 水またはお湯で希釈して使用します。汚れの程度に応じて希釈倍率を変えてください。
2. 洗浄剤を0.3~0.5kg/m<sup>2</sup>散布し、5分程度放置してください。
3. 油汚れの堆積が多い場所には多く散布し、放置時間も長めにしてください。
4. デッキブラシやポリリッシャー、床洗浄機でこすり洗いし、油汚れを浮かせてください。
5. 洗浄液をゴムレーキや水切り等で回収します。
6. きれいな水モップや床洗浄機等で水洗いをしてください。水洗いが不十分な場合、その後の塗装でハジキを発生したり付着不良の原因となるので注意してください。(特に20倍以下で希釈した場合は注意してください)

※洗浄後は速やかに洗浄液を回収し、洗浄液が残らないように十分にすすぎを行ってください。

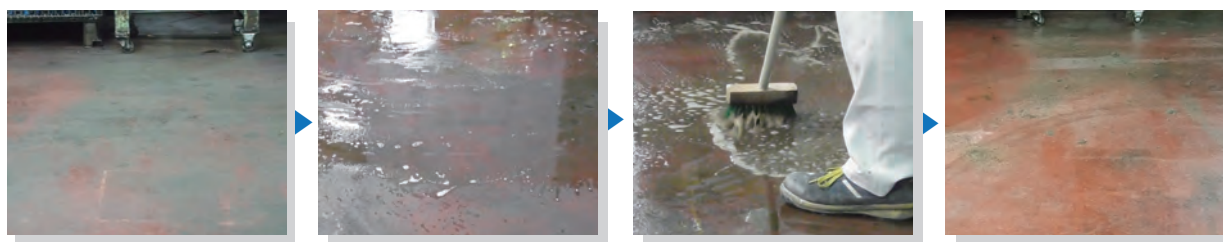

## 使用上の注意

- ・フロアトップオイルオフクリーナーは、強アルカリ性洗浄剤です。作業する際は保護眼鏡、ゴム製手袋、ゴム製保護衣を必ず着用してください。
- ・原液、容器および回収した洗浄水を廃棄する場合は、専門の廃棄物処理業者に業務委託してください。
- ・基材の材質が分からない床に使用する場合も目立たない部分で試験を行い、異常がないことを確認の上、ご使用ください。
- ・安全性や有害性に関する事項の詳細は、SDS(安全データシート)でご確認ください。

## アトミクス株式会社 塗料事業部

〒174-0041 東京都板橋区舟渡3-9-6 TEL.03-3969-3125(直通)

- |        |                  |         |                  |
|--------|------------------|---------|------------------|
| ■大阪支店  | TEL.072-872-1222 | ■名古屋営業所 | TEL.052-914-3900 |
| ■仙台営業所 | TEL.022-249-7371 | ■広島営業所  | TEL.082-845-2202 |
| ■新潟営業所 | TEL.025-244-8011 | ■福岡営業所  | TEL.092-503-5200 |
| ■横浜営業所 | TEL.045-943-8911 | ■受注センター | TEL.0480-65-1154 |